

Après cette extension, le nombre de familles logées atteint la quinzaine, essentiellement des ouvriers, notamment de l'imprimerie : ils sont trois en 1921 et 11 en 1926, pas seulement de la société Bellenand toute proche mais aussi employé par Charraire (Sceaux) ou Kapp (Vanves).

À noter que Jean-Marie Prétet emménage dans son propre bâtiment vers 1928 (dans le plus grand appartement du nouveau 3^e étage ?).

Cet immeuble, qui est l'un des seuls à Fontenay-aux-Roses à avoir été surélevé (avec le 32^{bis} rue Boris-Vildé, voir *L'A15 n°323*), a été revendu en 1942.

Photo Christophe Voisin

L'Archive de la Quinzaine n°395

Du lundi 12 août au samedi 24 août 2019

***Madame Jeanne Lemaire, née Devallois
(années 1930 ?)***

Les Archives municipales vous accueillent
le mardi de 13h30 à 18h00/ le mercredi de 9h30 à 12h00 et de 13h30 à 16h30 /
le jeudi de 9h30 à 12h30/ le vendredi de 9h30 à 12h30 ou sur rendez-vous.

Archives municipales
10, rue Jean Jaurès
92 260 Fontenay-aux-Roses
Tel. 01 41 13 21 12

david.descatoire@fontenay-aux-roses.fr

<https://www.fontenay-aux-roses.fr/35/histoire-et-patrimoine.htm>

L'Archive de la Quinzaine¹ n°394
Du lundi 29 juillet au samedi 10 août 2019
***L'exhaussement du 14^{bis} rue Ledru-Rollin.
(1925)***

En 1912, Jean-Marie Prétet, couvreur parisien, rachète à Charles Audry une maison située rue Ledru-Rollin. Après la Grande Guerre, en 1920, il fait remplacer le bâtiment (antérieur à 1838) par un immeuble de rapport de 3 étages. L'année suivante, une dizaine de familles occupent les lieux

En 1925, une nouvelle autorisation de construction est déposée pour une surélévation de 2 étages, probablement achevée en 1926-1927.

C'est l'architecte Alphonse Bureau qui conçoit les plans dans la continuité de l'existant. Au troisième étage, 2 appartements sont prévus et 7 chambres sont aménagées au dernier niveau (AM FaR T 226) :

¹ Tous les quinze jours, les Archives municipales proposent un document original concernant l'histoire de Fontenay accompagné d'un petit texte de présentation. L'ensemble forme *L'Archive de la Quinzaine*.

Fontenay-aux-Roses
10-17 Février 1925
V.O.
L'Architecte Commis

Emmanuel

PROPRIÉTÉ DE M^R PRÉTET

14^{BIS} RUE LEDRU-ROLLIN À FONTENAY AUX ROSES (SEINE)

Alph. BUREAU
Architecte
55, Boulevard Ornano - PARIS 18^e
MARDI (VENDREDI) : 10 H. à 12
Téléph. Marc. 12-01

EXHAUSSEMENT DE 2 ETAGES

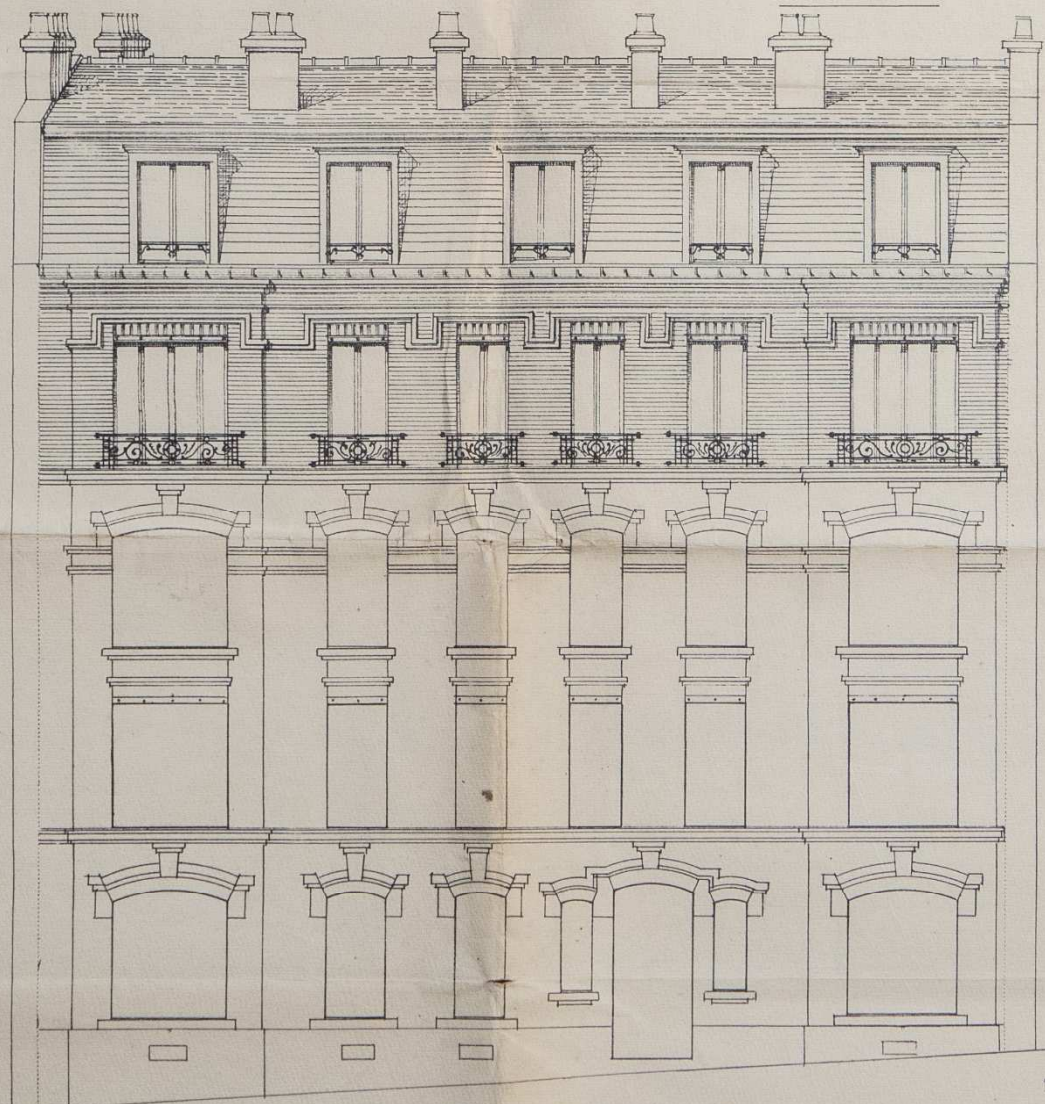

LE PROPRIÉTAIRE:
M. Prétet

FAÇADE SUR RUE

L'ARCHITECTE:
Alph. Bureau

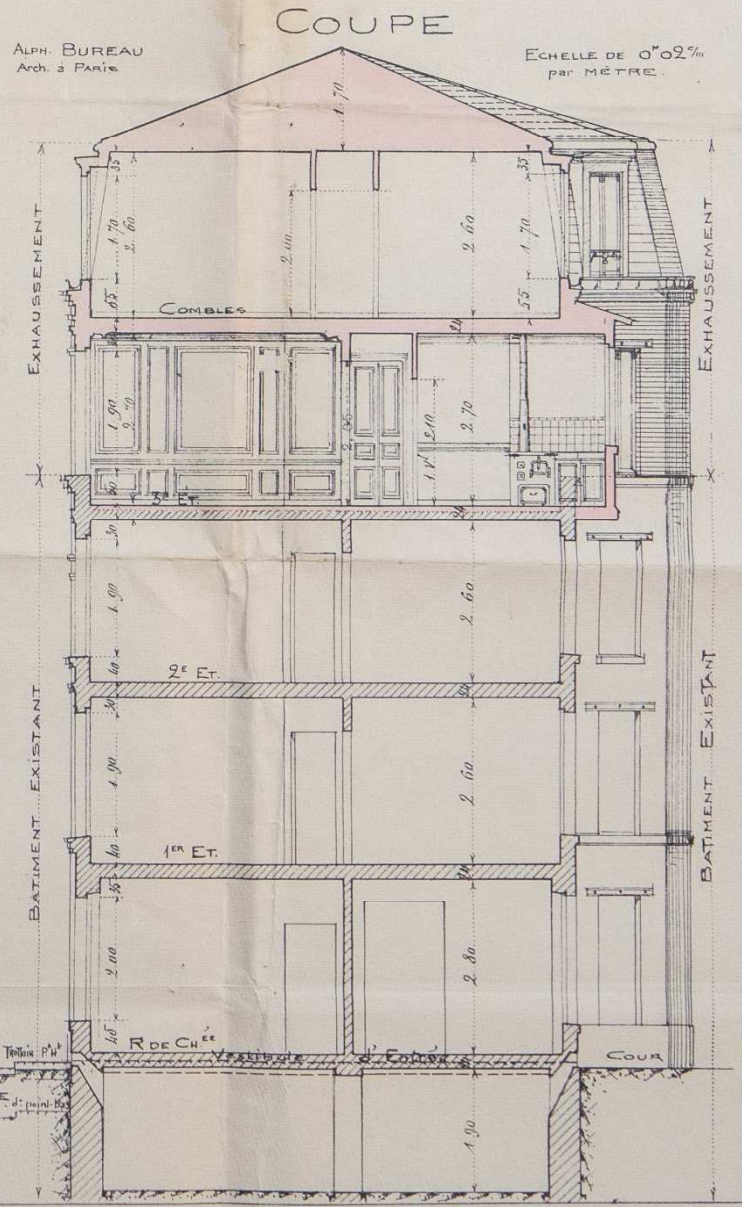

COUPE

Alph. BUREAU
Arch. à Paris

Echelle de 0^o02^m
par MÈTRE.